第30回全日本シニア大会県予選会

平成28年6月12日毛呂山町大類ソフトボールパーク

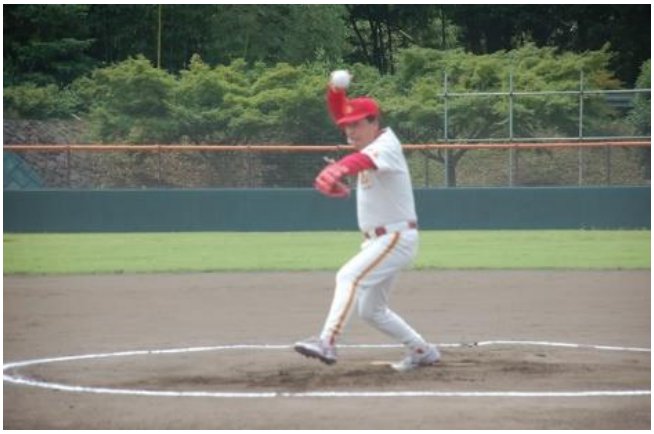

第30回全日本シニア大会県予選会

優勝投手・坂間選手

第30回全日本シニア大会県予選会優勝おめでとう

第30回全日本シニア大会県予選会第二位