第31回県民総合体育大会（一般女子）大会

会場	A	所沢市北中運動場 A面	B	所沢市北中運動場 B面
	C	所沢市北中運動場 C面		
日程	1日目	平成30年10月14日（日）AM 9:00～	2日目	10月21日（日） AM 8:30～
	3日目	10月28日（日） AM 8:30～	予備日	11月4日（日） AM 8:30～

試合制限時間:80分

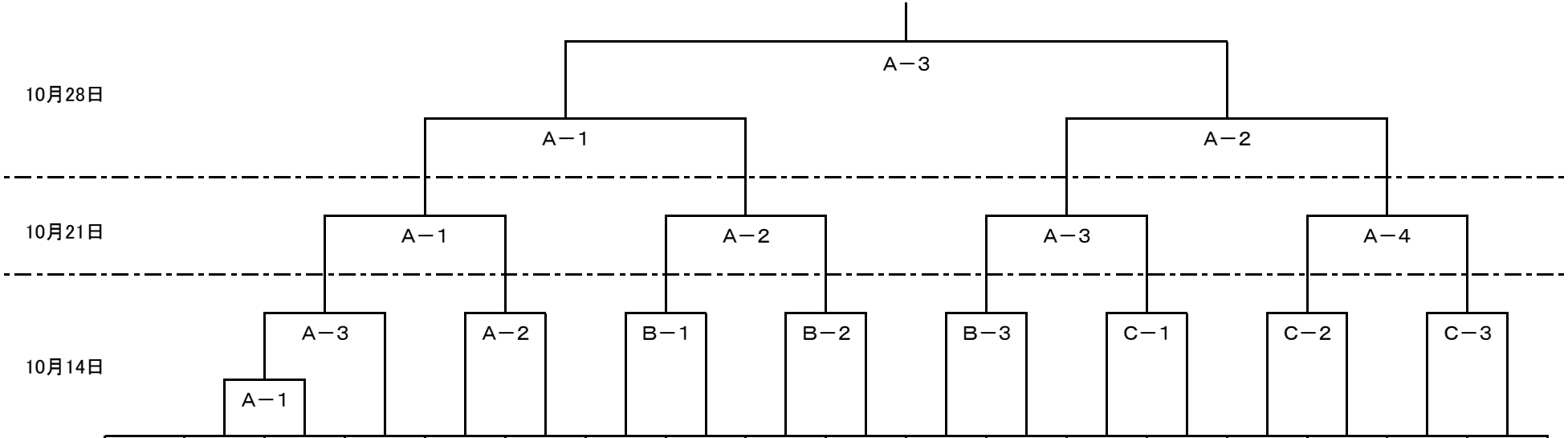

No	1	2	3	4	5	6	7	8	9	10	11	12	13	14	15	16	17
チーム名	キラーズ	TEAMホワイトテール	AKO'S	川越レディース	スプリングス	SPEED	ボンバーズ	東松山チェリーズ	熊谷ヴレイズ	リトルデビルス	192クィーンズソフトボールクラブ	KAZOドリーム	狭山エンジェルス	大里レディース	TSMレディース	TAKAHATACLUB	所沢オッキーズクィーン
所属	越谷市	上尾市	草加市	川越市	ふじみ野市	坂戸市	越谷市	東松山市	熊谷市	所沢市	北本市	加須市	狭山市	さいたま市	ふじみ野市	秩父市	所沢市