第35回土屋旗（女子Aクラス）大会

会場	A	東松山市駒形公園ソフトボール場 A 面	B	東松山市駒形公園ソフトボール場 B 面
	C	東松山市唐子中央公園		
日程	1日目	平成30年7月29日（日）AM9：00～	2日目	8月5日（日） AM 9：00～
	3日目	8月12日（日） AM 9：00～	予備日	8月19日（日） AM 9：00～

試合制限時間：80分

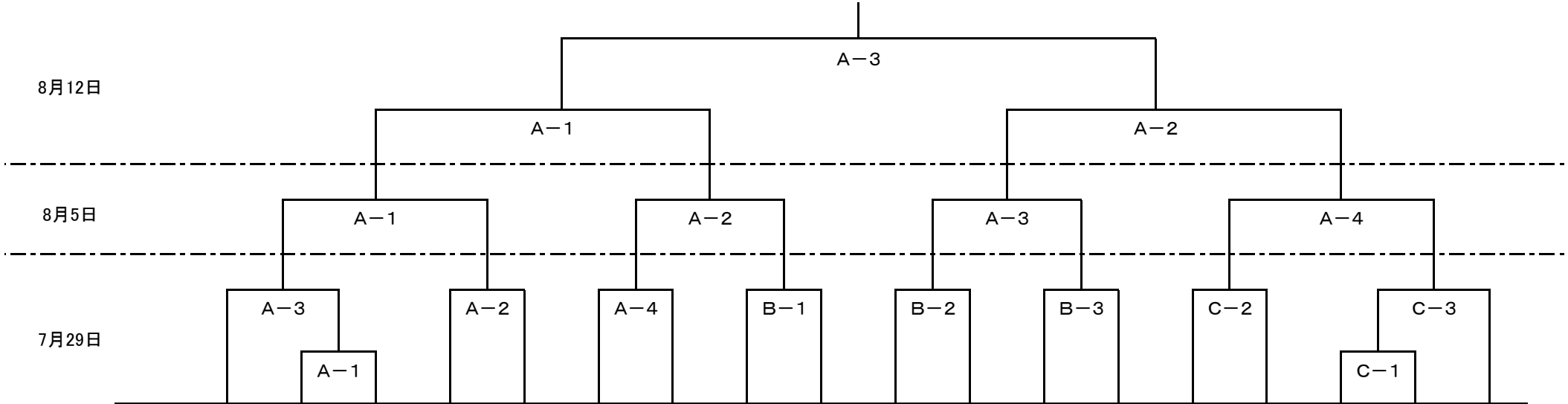

No	1	2	3	4	5	6	7	8	9	10	11	12	13	14	15	16	17	18
チーム名	川越レディース	所沢オッキーズクィーン	192クィーンズソフトボールクラブ	SPEED	リトルデビルス	スプリングス	ミサトエース	TMG Victory	東松山チェリーズ	TAKAHATA CLUB	TSMレディース	熊谷ヴレイズ	狭山エンジェルス	ザウス	チアフル川口	KAZO ドリーム	TEAMホワイトテール	ボンバーズ
所属	川越市	所沢市	北本市	坂戸市	所沢市	ふじみ野市	三郷市	朝霞市	東松山市	秩父市	ふじみ野市	熊谷市	狭山市	深谷市	川口市	加須市	上尾市	越谷市